

TARIFS :

JUSQU'AU 11 JUIN - 10€ 12KM 15€ 24KM

JOUR DE LA COURSE - 13€ 12KM 18€
24KM

NOS PARTENAIRES

Danielle Roy Praticienne Shiatsu 06 79 73 17 09	Au fil du bois flotté Atelier Art Quartier Faubourg 06 50 60 67 70	Le Vieux Tilleul Hôtel Restaurant les Auches Seyne 04 92 35 00 04
--	--	---

Le Camion Snack Pizzeria place d'Armes Seyne 04 92 35 34 88	La Chaumière Hôtel-Restaurant 33 Gd Rue Seyne 04 92 35 00 48	Le Borely Bar-PMU Grande rue Seyne 04 92 35 01 48
---	--	---

Air Soleil Village Vacances Cap France Seyne 04 92 35 06 55	Sphere Travaux Z.A Pont Rouge Seyne 04 92 35 26 02	Assoval Produits locaux Seyne / Ubaye www.assoval.fr
---	--	--

la boulangerie Seynoise Boulangerie Pâtisserie Seyne 04 92 35 01 56	Picca Boulangerie Pâtisserie Grand Rue Seyne 04 92 35 00 66	Brunet Boucherie Seyne 04 92 35 00 27
---	---	---

Socobat plomberie, électricité secondes oeuvres 06 64 63 86 27	Sarl Richard Michel terrassment, travaux publics Seyne 04 92 35 24 00	Carrefour contact Supermarché Place d'Armes Seyne
--	---	---

Camping des Prairies Haute Gréyère 04 92 35 10 21	ESF Montclar Station de Montclar 04 92 35 03 99
--	--

Intermarché
TOUS UNIS CONTRE LA VIE CHÈRE

Allianz 
Agence Corinne Labeille
Grand rue Seyne
04 92 35 07 13

SAMSE
BRAVO, LES HOMMES EN BLEU!

ne pas jeter sur
la voie publique

Challenge Départemental des Pompiers

Course Enfant, ouverte à tous de 6 à 15 ans

SEYNE LES ALPES (04)

24KM
1060 D+

12KM*
296 D+
*COURSE NATURE

« LES BALADINS DE LA
BLANCHE » VOUS
ACCUEILLENT DANS
L'ENCEINTE DU FORT
VAUBAN

 Nouveau
ADAM PHOTOGRAPHY
Photographe sur la course

Comment venir à Seyne-Les-Alpes :

- par **DIGNE**, direction **Barcelonnette**
- par **Gap**, direction **Barcelonnette** puis
Saint Vincent Les Forts / Seyne Les Alpes

**MASSAGE RELAXANT
PAR UNE PRATICIENNE
SHIATSU SUR PRÉSENTATION
DU DOSSARD
*NON THÉRAPEUTHIQUE**

**TRAIL DE
L'EFFORT VAUBAN**

DIMANCHE 18 JUIN

Blanche Serre-Ponçon
Les Alpes côté soleil



ALPES DE HAUTE
PROVENCE
LE DÉPARTEMENT

SEYNE
LES ALPES
L'air et la nature



PROVENCE
ALPES
AGGLOMÉRATION

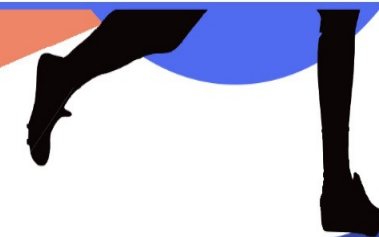



Bulletin d'inscription

NOM : _____
 Prénom : _____
 Année de Naissance : _____
 Sexe : **M** **F**
 Nationalité : _____
 Adresse : _____

 Code Postal : _____ Ville : _____
 Adresse mail : _____
 Club : _____
 N°Licence* _____
 Fédération : _____

*Conformément aux articles L 231-3 du code du sport et L 3622-2 du code de la santé publique, les inscriptions ne seront enregistrées que sur présentation d'une licence FFA ou agréée par la FFA en cours de validité ou, pour les non licenciés, d'un certificat de non contre-indication à la pratique de la course pédestre en compétition datant de moins d'un an. En l'absence de l'un ou de l'autre de ces documents l'inscription ne pourra être validée.

à signer obligatoirement : « je certifie exact les renseignements portés sur le bulletin d'inscription et accepte le règlement de l'épreuve :

Signature :

Pour les mineurs : « je soussigné(e) autorise mon fils/ ma fille à participer à l'épreuve et dégage les organisateurs de toute responsabilité. »

Signature des parents :

Règlement de l'épreuve

UNION SPORTIVE DE LA BLANCHE

04.92.34.86.04 / contact@usbseyne.com

Inscription via téléphone, par correspondance avec le bulletin ci-joint avant le **11/06/2017** à l'adresse : **Union Sportive de la Blanche**
Maison des Jeunes - 04140 SEYNE
 ou sur Internet : **www.EffortVauban.usbseyne.com**

renseignement et inscription

Remise des dossards

Conditions d'inscription

L'inscription à la course implique la connaissance et l'acceptation du présent règlement.

Course ouverte à tous les athlètes, hommes et femmes licenciés ou non, à partir de la catégorie cadet (soit 2001) seulement pour le 12km.

TARIFS :

10 € pour le 12km et 15 pour le 24km (13 € pour 12km et 18 € pour le 24km, le jour de la course). Règlement par chèque, espèces, coupon sport, chèques vacances ou par carte bancaire sur Internet

(1€ par inscription reversé aux oeuvres sociales des Sapeurs-Pompiers)

Samedi 17 Juin, de 17h30 à 19h30

Dimanche 18 Juin de 7h à 8h pour le 24km et jusqu'à 9h30 pour le 12km dans le hall de la maison des jeunes

Déroulement de l'épreuve

Les coureurs ne devront emprunter que le parcours officiel. Circulations et vélos interdits sur le parcours. Les coureurs sont tenus de respecter le code la route et de courir sur le côté droit de la chaussée. Un service de sécurité sera mis en place sur tout le parcours. L'épreuve est encadrée par les organisateurs et secouristes.

UN POSTE DE RAVITAILLEMENT A 6KM ET À L'ARRIVÉE POUR LE 12KM ET DEUX RAVITAILLEMENTS SUR LE 24KM



Assurance

Les licenciés bénéficient des garanties accordées par l'assurance liée à leur licence. Il incombe aux autres participants de s'assurer personnellement.

Les organisateurs ont souscrit une assurance couvrant leur responsabilité civile.

L'Après - Course : Récompense pour tous (t-shirt, forfait de ski), trophées artisanaux pour les 3 premiers au scratch de chaque parcours et les 1ers de chaque catégories sur les 2 parcours. Pas de cumul de récompense - Buffet à l'arrivée - Consignes, douches et vestiaires à disposition à la Maison des Jeunes.

bulletin à renvoyer avant le 11/06/17